建筑			暖通		
结构			给排水		
电气			工艺		
通讯			自控		

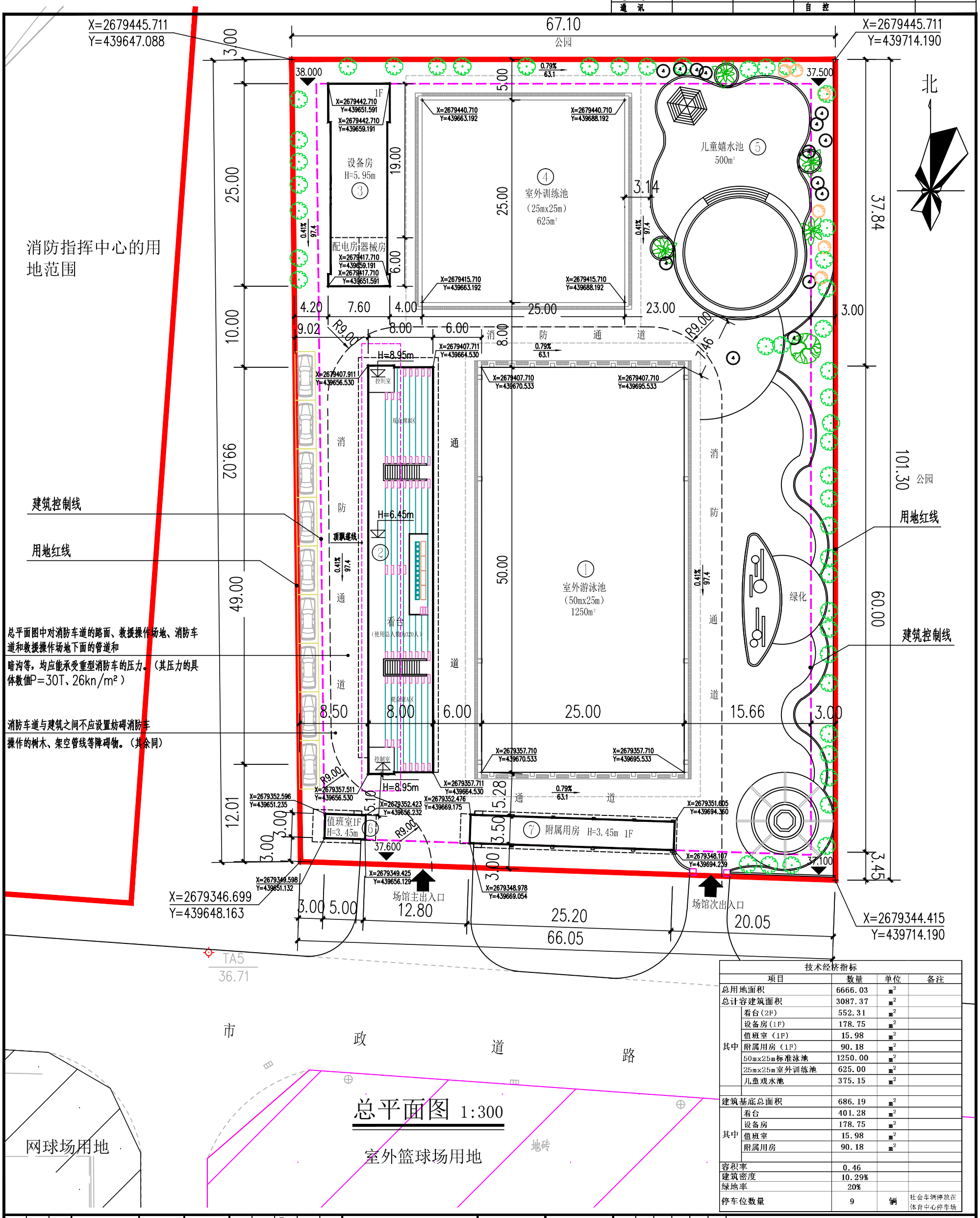

总平面图 1:300

技术经济指标

项目		数量	单位	备注
总用地面积		6666.03	m²	
总计容建筑面积		3087.37	m²	
其中	看台（2F）	552.31	m²	
	设备房（1F）	178.75	m²	
	值班室（1F）	15.98	m²	
	附属用房（1F）	90.18	m²	
	50mx25m标准泳池	1250.00	m²	
	25mx25m室外训练池	625.00	m²	
	儿童戏水池	375.15	m²	
建筑基底总面积		686.19	m²	
其中	看台	401.28	m²	
	设备房	178.75	m²	
	值班室	15.98	m²	
	附属用房	90.18	m²	
容积率		0.46		
建筑密度		10.29%		
绿地率		20%		
停车位数量		9	辆	社会车辆停放在体育中心停车场

版权所有，不得复制、套用或公开。
ALL RIGHTS RESERVED

总图示意
KEY PLAN

版本 INDEX	日期 DATE	修改内容 REVISION

委托方
CLIENT

建设单位
INVESTOR
英德市文化广电旅游体育局

广州名明建筑设计有限公司
GUANGZHOU MINGYANG ARCHITECTURAL DESIGN CO.,LTD
建筑甲级 CLASS A OF ARCHITECTURE A144003227
规划乙级 CLASS B OF PLANNING 102020

审核 REVIEWED	李学进	李学进
校核 CHECKED	敖玉红	敖玉红
项目负责 PROJ. MANAGER	李学进	李学进
专业负责 CHIEF. ENG.	梁洪安	梁洪安
设计 DESIGNED	陈国华	陈国华

项目名称 ITEM 英德市游泳场建设工程项目
工程名称 PROJECT 英德市游泳场总平面
图纸名称 TITLE 总平面图

设计号 PROJECT NO		文件号 FILE NO	
比例 SCALE	1:300	图别 SUBJECT	建筑施工
日期 DATE	2020.08.	图号 DRAWING NO	JZ-01